大学院オリエンテーション日程（在学生）

月日	経営情報学研究科		
	博士課程	修士課程	中小企業診断士養成課程
3/26 （金）	オンデマンド オリエンテーション	オンデマンド オリエンテーション	
3/27 （土）	オンデマンド オリエンテーション	オンデマンド オリエンテーション	13:30~ オリエンテーション（対面）
3/29 （月）	オンデマンド オリエンテーション	オンデマンド オリエンテーション	
3/30 （火）	オンデマンド オリエンテーション	オンデマンド オリエンテーション	
3/31 （水）	オンデマンド オリエンテーション	オンデマンド オリエンテーション	
4 /1 （木）	オンデマンド オリエンテーション	オンデマンド オリエンテーション	
4/2 （金）			
4/3 （土）	健康診断（9月入学生を除く） 女性　14:00~14:20 男性　15:40~15:50	健康診断（9月入学生を除く） 女性　14:00~14:20 男性　15:40~15:50	
4/5 （月）	授業開始		

2021年度　経営情報学研究科時間割(在学生)

講義コード	学生便覧名称	担当教員	講義期間	曜日時限	教室
14010001	起業マネジメント基礎論I	染谷　芳臣	春学期	水2限	
14010002	起業マネジメント基礎論I	山﨑　督	秋学期	水4限	
14020001	起業マネジメント基礎論II	葉　剛	春学期	木4限	
14020002	起業マネジメント基礎論II	葉　剛	秋学期	木4限	
14030001	起業マネジメント基礎論III	斎藤　和男	秋学期	水1限	
14040001	起業マネジメント基礎論IV	久保田　正道	秋学期	水3限	
10187402	起業マネジメント研究Ia	七井　誠一郎	春学期	月4限	
10187502	起業マネジメント研究Ib	孫根　志華	秋学期	水4限	
10187601	起業マネジメント研究IIa	佐藤　和代	春学期	月2限	
10187701	起業マネジメント研究IIb	佐藤　和代	秋学期	月2限	
10187602	起業マネジメント研究IIa	染谷　芳臣	春学期	月5限	
10187702	起業マネジメント研究IIb	新谷　理	秋学期	水2限	
10187802	起業マネジメント研究IIIa	渡邊　修朗	春学期	水1限	
10187902	起業マネジメント研究IIIb	葉　剛	秋学期	木3限	
16017601	起業マネジメント特別講義I(国際ビジネス論)	神余　崇子	秋学期	水1限	
16017801	起業マネジメント特別講義III(流通機構論)	阿部　誉司文	春学期	火1限	
16018002	起業マネジメント特別講義V(グローバル経済論)	本田　実	秋学期	月4限	
16018101	起業マネジメント特別講義VI(経済法)	楊　沢宇	春学期	金2限	
16018201	起業マネジメント特別講義VII(情報科学論)	亀山　浩文	春学期	水1限	
16018301	起業マネジメント特別講義VIII(経営情報)	久保田　正道	春学期	水3限	
16018401	起業マネジメント特別講義IX(国際物流論)	本年度開講せず			
10125001	起業マネジメントケーススタディIII(製造業)	葉　剛	春学期	木3限	
14190002	起業マネジメント演習III(修士論文指導を含む)	孫根　志華	通年	金3限	
14190001	起業マネジメント演習III(修士論文指導を含む)	葉　剛	通年	火2限	
14190009	起業マネジメント演習III(修士論文指導を含む)	染谷　芳臣	通年	水4限	
14190003	起業マネジメント演習III(修士論文指導を含む)	七井　誠一郎	通年	月3限	
14190005	起業マネジメント演習III(修士論文指導を含む)	渡邊　修朗	通年	火2限	
14190007	起業マネジメント演習III(修士論文指導を含む)	深山　元良	通年	月2限	
14190010	起業マネジメント演習III(修士論文指導を含む)	山﨑　督	通年	火3限	
14200001	起業マネジメント演習IV(修士論文指導を含む)	葉　剛	通年	火2限	
14200009	起業マネジメント演習IV(修士論文指導を含む)	染谷　芳臣	通年	水4限	
14200010	起業マネジメント演習IV(修士論文指導を含む)	佐藤　和代	通年	月3限	
14200003	起業マネジメント演習IV(修士論文指導を含む)	七井　誠一郎	通年	月3限	
14200005	起業マネジメント演習IV(修士論文指導を含む)	渡邊　修朗	通年	火2限	
14200004	起業マネジメント演習IV(修士論文指導を含む)	孫根　志華	通年	金3限	

2021年度　経営情報学研究科　博士課程　時間割（在学生）

講義コード	講義名称	担当教員	講義期間	曜日時限	教室
10187301	起業マネジメント研究指導	孫根　志華	通年	水5限	
10187303	起業マネジメント研究指導	染谷　芳臣	通年	金3限	
10187304	起業マネジメント研究指導	七井　誠一郎	通年	水3限	
10187302	起業マネジメント研究指導	葉　剛	通年	金1限	
10176001	起業法務特論	楊　沢宇	秋学期	金2限	
16018901	経営情報システム設計論	亀山　浩文	秋学期	木1限	

2021年度　経営情報学研究科　修士論文指導計画日程(案)

2年修了

期　　間	2021年春学期修了予定者（2019年9月生）	2022年3月修了予定者（2020年4月生）	2022年春学期修了予定者（2020年9月生）	2023年3月修了予定者（2021年4月生）	2021年9月生
5月14日(金)提出締切	『修士論文概要』提出				
5月17日(月)～5月21日(金)	『修士論文概要』発表会				
5月28日(金) 発表資料提出締切		『論文作成計画書』提出	『研究中間報告書』提出	『研究計画書』提出	
6月9日(水)～6月25日(金)		論文作成計画発表会	研究中間発表会	研究計画発表会	
6月28日(月)～6月29日(火)	修士論文提出				
6月30日(水)～7月9日(金)	論文審査期間				
7月12日(月)～7月16日(金)	最終(口述)試験期間				
11月4日(木) 発表資料提出締切		『修士論文概要』提出			
11月10日(水)～11月25日(木)		『修士論文概要』発表会			
11月26日(金) 発表資料締切			『論文作成計画書』提出	『研究中間報告書』提出	『研究計画書』提出
11月29日(月)～12月17日(金)			論文作成計画発表会	研究中間発表会	研究計画発表会
1月7日(金)～1月8日(土)		修士論文提出			
1月12日(水)～1月18日(火)		論文審査期間			
1月19日(水)～2月5日(土)		最終(口述)試験期間			

2021年度　城西国際大学　学事暦

2021/3/5掲出

2020年度		2021年度　春学期												2021年度　秋学期																	
	3月			4月		5月		6月			7月		8月		9月			10月		11月		12月			1月		2月		3月	
月		1	木	新入生オリエンテーション 4/1-3	土		火		1	木	春学期集中授業時間割発表	日		水		1	金		月		水		1	土	元日	火	全学休講	火		
火		2	金	**春季入学式**	日		水		2	金		月		木	春学期成績発表 9/2-3	2	土		火		木		2	日		水	全学休講	水	卒業発表	
水	卒業発表	3	土		月	憲法記念日	木		3	土		火		金		3	日		水	文化の日	金		3	月		木	秋期集中授業期間 2/3-10	木		
木	秋学期成績発表 3/4-5	4	日		火	みどりの日	金		4	日		水		土		4	月		木		土		4	火		金		金		
金		5	月	春学期授業開始	水	こどもの日	土		5	月		木		日	パラリンピック閉会式	5	火		金	東金C　休講 (大学祭準備)	日		5	水		土		土		
土	秋学期追再試期間 3/6-12	6	火		木		日		6	火		金		月		6	水		土	東金大学祭 (1日目)	月		6	木	冬期休業終了	日		日		
日		7	水		金		月		7	水		土		火	春学期追再試験 9/7-13	7	木		日	東金大学祭 (2日目)	火		7	金	授業再開	月		月		
月		8	木		土		火		8	木		日	オリンピック閉会式 山の日	水		8	金	紀尾井C　休講 3J祭(準備)	月	東金C　休講 (大学祭片付け)	水		8	土		火		火		
火		9	金		日		水		9	金		月	振替休日	木		9	土	3J祭〔1日目〕	火		木		9	日		水		水		
水		10	土		月		木		10	土		火		金		10	日	3J祭〔2日目〕	水		金		10	月	成人の日	木		木		
木		11	日		火		金		11	日		水		土		11	月	3J祭〔片付け) 紀尾井町C休講	木		土		11	火		金	建国記念の日	金		
金		12	月	履修訂正期間 4/12-17	水		土		12	月		木		日		12	火		金		日		12	水		土		土	**学位記授与式** (卒業式)	
土	**学位記授与式** (卒業式)	13	火		木		日		13	火		金		月		13	水		土		月		13	木		日		日		
日		14	水		金		月		14	水		土		火	オリエンテーション9/14-16 ※履修申請9/14-18	14	木		日		火		14	金	全学休講 (大学入学共通テスト準備)	月		月	春期休業期間 3/14-25	
月	春期休業期間 3/15-25	15	木		土		火		15	木		日		水		15	金	秋学期履修取消期間 10/15-21	月		水		15	土	全学休講 (大学入学共通テスト)	火		火		
火		16	金		日		水		16	金		月		木		16	土		火		木		16	日	(大学入学共通テスト)	水		水		
水		17	土		月		木		17	土		火	夏期休業終了	金	**秋季入学式**	17	日		水		金		17	月		木		木		
木		18	日		火		金		18	日		水	春期集中授業期間 8/18-8/27	土		18	月		木		土		18	火		金		金		
金		19	月		水		土		19	月		木	秋卒対象追再試験期間 8/18-19	日		19	火		金		日		19	水		土		土		
土	春分の日	20	火		木		日		20	火		金		月	敬老の日	20	水		土		月		20	木		日		日		
日		21	水		金		月		21	水	春学期授業終了日	土		火	秋学期授業開始	21	木		日		火		21	金		月	秋学期成績発表 2/21-22	月	春分の日	
月		22	木		土		火		22	木	海の日	日		水		22	金		月		水		22	土		火		火		
火		23	金		日		水		23	金	スポーツの日 オリンピック開会式	月		木	秋分の日	23	土		火	勤労感謝の日	木	年内授業終了	23	日		水	天皇誕生日	水		
水		24	土		月		木		24	土		火	パラリンピック開会式	金		24	日		水		金	冬期休業開始	24	月		木	卒年追再試期間 2/24-25	木		
木	春期休業終了	25	日		火		金		25	日		水	秋学期卒業発表	土		25	月		木		土		25	火	授業調整日	金		金	春期休業終了	
金	在学生オリエンテーション3/26～ 履修申請期間3/26-4/3	26	月	春学期履修取消期間 4/26-5/1	水		土		26	月	授業調整期間 (7/26～7/30)	木		日		26	火		金		日		26	水	授業調整日	土		土		
土		27	火		木		日		27	火		金		月	春学期追再試験 成績発表	27	水		土		月		27	木	授業調整日	日		日		
日		28	水	創立記念日 ※水曜授業日	金		月		28	水		土		火	秋学期履修訂正期間 9/27-10/7	28	木		日		火		28	金		月	秋学期追再試期間 2/28-3/5	月		
月		29	木	昭和の日 ※木曜授業日	土		火		29	木		日		水		29	金		月	秋学期集中授業発表	水		29	土				火		
火		30	金		日		水		30	金	秋季卒業追再試験対象者成績発表	月		木		30	土		火		木		30	日				水		
水		31			月				31	土	夏期休業期間 7/31-8/17	火	**秋季学位記授与式** (卒業式)			31	日				金		31	月	秋学期授業終了			木		

※秋入学者、9月進級者

2021年度学生健康診断について(東金Ｃ学部新入生・大学院生)

2021年3月4日

集合場所　B棟　101教室

注意事項1. ﾚﾝﾄｹﾞﾝ検査　　円滑に進めるためにＴｼｬﾂの着用を守ること。
特に女子は金具のついた物は、撮影に支障をきたしますので必ず外して検査を受けること。

2. 視力検査　　ﾒｶﾞﾈ使用者は持参し、ｺﾝﾀｸﾄﾚﾝｽﾞは装着のまま受診のこと

3. 心電図検査　　ｽﾄｯｷﾝｸﾞは脱いでくること。

4. その他　　筆記用具及び健康カード(黄色)、心電図問診表をそれぞれ記入し、持参のこと。マスク着用必須

本人確認をしますので学生証を必ず持参してください。

4/3(土)総合経営学科(BG)・福祉総合学科(FF)・理学療法学科(FR)・医療薬学科(PC)・大学院

健診時間	対象学科	性別	健診時間	対象学科	性別
9:30～ 9:40	PC 1 ～50	女性	13:00～13:15	FR 1～40	女性
9:40～ 9:50	PC 51～		13:15～13:30	FR 41～	
9:50～10:00	BG		13:30～13:40	FF 1～40	
10:10～10:20	PC 1～50	男性	13:40～13:50	FF 41～	
10:20～10:30	PC 51～		13:50～14:00	在校生日程変更	
10:30～10:40	BG 1～50		14:00～14:20	大学院	
10:40～10:50	BG 51～100		14:30～14:40	FR 1～40	男性
10:50～11:00	BG 101～150		14:40～15:00	FR 41～	
11:00～11:10	BG 151～200		15:00～15:15	FF 1～40	
11:10～11:20	BG 201～250		15:15～15:30	FF 41～	
11:20～11:30	BG 251～		15:30～15:40	在校生日程変更	
			15:40～15:50	大学院	

4/10(土)国際交流学科(HK)・国際文化学科(HL)・看護学科(NS)・メディア情報学科(XA)・別科

健診時間	対象学科	性別	健診時間	対象学科	性別
9:30～ 9:45	NS 1～40	女性	13:00～13:15	HK 1～40	女性
9:30～10:00	NS 41～		13:15～13:30	HK 41～	
10:00～10:20	XA		13:30～13:40	HL 1～40	
10:20～10:30	別科		13:40～13:50	HL 41～	
10:40～10:50	NS	男性	14:00～14:15	HK 1～40	男性
10:50～11:00	XA 1～150		14:15～14:30	HK 41～	
11:00～11:10	XA 151～		14:30～14:40	HL 1～40	
11:20～11:30	別科		14:40～14:50	HL 41～	

やむを得ない事情により受診できない学生は、3/26(金)16:00までに下記に連絡をください

学生サービス課　医務係【Email】jiuimu@jiu.ac.jp

定期健康診断の受診は、法律で定められています。
全ての学生が受診してください。

定期健康診断は学校保健安全法に基づいて実施しています。

学校保健安全法第 13 条第 1 項

学校においては毎学年定期に、児童・生徒等（通信による教育を受ける学生を除く。）の健康診断を行わなければならない。

学校で受診しない場合は、直ちに実施可能な医療機関において受診し、診断書を医務室に提出してください。**費用は自己負担となります。概ね 5,000 円程度かかります。**

胸部 X 線（ﾚﾝﾄｹﾞﾝ）検査について

胸部X線検査は、2005 年より学校保健安全法施行規則の改正に伴い、新入生（学部・大学院）以外は必須検査ではなくなりました。しかし本学では、感染予防の観点から従来どおり全学生に胸部 X 線検査を実施することを基本としますが、希望されない方は省略できますので、当日受付にてお申し出下さい。

健康診断結果の通知について

＊概ね 1 ヵ月後よりポータルサイトより結果を確認することができます。

＊再検査・未受診者は自動発行機で健康診断証明書を出力することができません。
また、課外活動及び学校行事（大学祭等）に参加することもできません。

必要に応じ保護者あるいは届出保証人に通知する場合があることを予めお知らせします。

本件について異議のある方は本通知後 2 週間以内に学生サービス課医務係に申し出て下さい。

重　要

服装は、

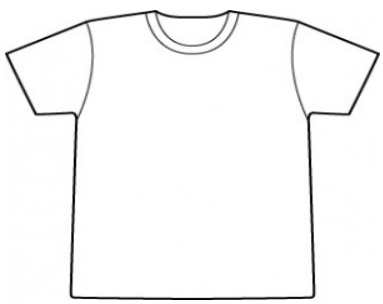

左図のように柄やボタンのない
半袖又は長袖の T シャツを着用・持参してください。
髪の毛の長い学生は、ゴム等で結んで受診してください

短時間に多くの学生が受診します。
着替え易い服装できてください。

問い合わせ用連絡先のご案内

今後、研究生活において、分からないこと、
聞きたいことがある場合↓

経営情報学研究科　問い合わせ用　メールアドレス
mi_prst@jiu.ac.jp
経営情報学研究科　事務室電話番号
（日本時間　月～土　9：00～17：00）
+81-475-55-8831（海外から）
0475-55-8831（日本国内から）